



---

# Fondation<sup>MC</sup> Philantra

---

20  
23

Rapport  
annuel

**Contribuer**  
*à changer le monde*



## Mot de la présidente du conseil d'administration

Cette année encore, c'est avec une grande fierté que nous dressons le bilan des activités 2023, marquées par des projets philanthropiques qui ont eu un impact dans l'ensemble du pays. Vous découvrirez, au fil des pages qui suivent, comment la Fondation a encore une fois été en mesure d'appuyer les donatrices et les donateurs dans leurs ambitions philanthropiques.

Tout d'abord, je tiens à exprimer ma gratitude envers toutes celles et tous ceux qui nous ont fait confiance. Grâce à leur générosité et leur engagement indéfectible, ils ont pu accroître leur propre impact et apporter une aide tangible à un nombre croissant d'organismes à travers le Canada et au-delà de nos frontières.

Leurs dons ont permis de financer des projets qui ont marqué nos communautés et surtout de faire une réelle différence dans la vie de nombreuses personnes.

Je tiens également à souligner ma reconnaissance envers les membres du conseil d'administration et à remercier chaleureusement toute l'équipe Philantra pour leur travail exceptionnel et leur dévouement envers notre mission commune.

Je suis extrêmement fière de l'évolution et du chemin parcouru par la Fondation Philantra ainsi que des retombées positives que nous avons pu générer au cours de l'année 2023. Nous continuerons à œuvrer avec détermination et passion pour soutenir les causes qui vous tiennent à cœur et pour faire grandir ce levier philanthropique extraordinaire qu'est Philantra.

A handwritten signature in black ink that reads "Isabelle F." with a stylized flourish at the end.

**Isabelle Fecteau**, notaire, M. Fisc.  
*Présidente du conseil d'administration  
Fondation Philantra*



## Mot du président

Depuis sa création, il y a un peu plus de cinq ans, la Fondation Philantra continue de se tailler une place privilégiée auprès de notre clientèle au pays, mais aussi dans le monde de la philanthropie en y apportant de la rigueur et de la profondeur.

Ainsi, la Fondation a développé une expertise personnalisée et flexible qui permet aux donatrices et aux donateurs de bien planifier leurs projets philanthropiques pour en maximiser leurs impacts. L'équipe Philantra et les experts de la Banque Nationale du Canada travaillent de pair pour desservir la clientèle de la Financière Banque Nationale et Gestion privée 1859 en leur offrant un accompagnement philanthropique complet. J'en profite pour remercier tous ces acteurs et l'équipe Philantra de leur passion et de leur rigueur.

J'envisage l'avenir de la Fondation Philantra avec optimisme. Je suis plus que jamais convaincu que toutes les conditions sont réunies pour que nous continuions à progresser et à faire une différence auprès des communautés dans lesquelles nous sommes présents.

Je tiens à remercier chaleureusement toutes les donatrices et tous les donateurs de la Fondation Philantra pour leur confiance et leur générosité. Votre engagement envers la philanthropie a un impact significatif sur l'éducation, la santé, l'environnement, et bien d'autres domaines où vos dons font une réelle différence. Merci!

**Jehan Vekemans**

*Président Fondation Philantra  
Vice-président stratégie d'affaires,  
gestion de patrimoine Banque Nationale*

# À la rencontre de philanthropes inspirants

Mettre en place un fonds de dotation auprès de la Fondation Philantra est très simple et flexible. La Fondation vous permet de réaliser des volontés philanthropiques à votre portée et selon votre vision. C'est ce que les philanthropes Nicole Senécal, Marcel Lussier ainsi que Karen et Dale Horsley et leur famille ont fait en choisissant de s'engager auprès de la Fondation Philantra. Chacun d'entre eux a bénéficié des avantages d'un fonds de dotation offert par la Fondation, qui leur a permis de concrétiser leurs intentions philanthropiques de manière personnalisée.

Nicole Senécal, résidente d'Ottawa, portait son désir philanthropique depuis une vingtaine d'années. Étant fille unique, elle a hérité d'un bon capital au décès de ses parents et a pris la décision que cette somme serait destinée à des objectifs philanthropiques afin d'aider la communauté et créer un impact positif dans la société. C'est par le biais de son conseiller financier des 30 dernières années que M<sup>me</sup> Senécal, retraitée, a entendu parler de la Fondation Philantra.

Originaire de Varennes, au Québec, M<sup>me</sup> Senécal avait à cœur de diriger ses dons vers des organismes de bienfaisance québécois. Grâce à l'accompagnement de l'équipe de la Fondation Philantra, elle a pu réaliser plusieurs projets philanthropiques notamment auprès de l'Orchestre Métropolitain de Montréal et de la Fondation du Dr Julien, qui aspire à un monde dans lequel chaque enfant reçoit les soins et les services pour lui permettre d'atteindre son plein potentiel. Ayant étudié le droit civil à l'Université d'Ottawa, elle a également créé une bourse au niveau du doctorat pour encourager les étudiants du domaine juridique à découvrir la coopération internationale, son domaine professionnel, en plus d'une bourse annuelle à la faculté de droit pour le programme de certificat en droit autochtone.

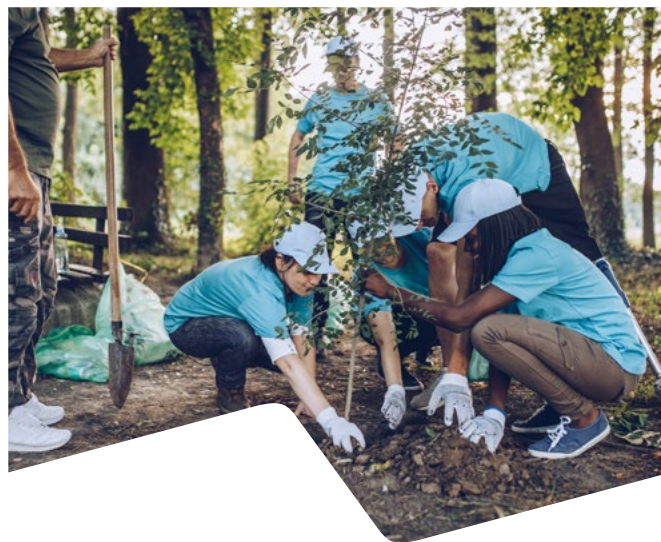

« L'apport de l'équipe de professionnels de la Fondation Philantra est inestimable. Je me sens épaulée dans mes aspirations philanthropiques par des gens de confiance. Ce sont des facilitateurs hors pair ! », souligne Nicole Senécal, donatrice depuis trois ans auprès de la Fondation.

La Fondation met à la disposition des donatrices et donateurs un accès à des professionnels et des conseillers financiers, simplifiant d'autant leur planification de don.

Marcel Lussier, généreux philanthrope passionné d'histoire et de généalogie, a, quant à lui, fait appel à la Fondation Philantra après avoir remporté un gros lot de 70 millions de dollars à la loterie. Dès le départ, M. Lussier avait le ferme objectif de venir en aide aux personnes atteintes d'autisme. Avec l'aide de la Fondation Philantra, il s'est engagé à financer entièrement la construction d'une nouvelle maison de la Fondation Véro & Louis dans les Laurentides pouvant accueillir jusqu'à 16 résidents tout au long de leur vie. Grâce au soutien complet de la Fondation, M. Lussier a également investi dans d'autres projets liés à la santé, l'histoire, la culture et l'éducation.

**Le fonds de M. Lussier permet la participation des autres membres de sa famille. « Je ressens une grande fierté que ces initiatives philanthropiques deviennent un engagement commun et que nous puissions tous ensemble faire une différence », souligne Marcel Lussier. « Grâce à Philantra, ils ont désormais la possibilité de participer au fonds familial, en s'engageant activement dans des causes qui leur tiennent à cœur, tout en profitant des avantages fiscaux qui en découlent. »**

Dale Horsley, ancien conseiller à la Financière Banque Nationale, et son épouse Karen résident en Alberta. Ayant découvert l'organisme dès ses débuts grâce à la carrière de M. Horsley chez Banque Nationale, les Horsley ont été impressionnés par les services offerts, notamment la disponibilité, le soutien de l'équipe, les conseils professionnels et l'optimisation fiscale de leurs contributions. Dotée d'une agilité sans pareille, la Fondation Philantra leur a permis de soutenir de multiples organismes, selon leur propre choix et à leur rythme, rendant leur parcours philanthropique encore plus enrichissant.

**« Notre expérience avec Philantra a été très positive. Nous avons trouvé que Chantal Thomas et son équipe étaient bien informées, progressistes et d'un grand soutien. Nous nous réjouissons de travailler avec elles dans la réalisation de nos objectifs philanthropiques », expliquent les Horsley.**

Par le biais de la Fondation Philantra, les Horsley ont pu apporter un soutien significatif à diverses causes qui leur sont chères. Leur générosité s'est étendue notamment aux organismes consacrés à la défense du droit des femmes, à l'accès à l'eau potable dans les régions défavorisées à l'international, au soutien à des personnes vivant avec un trouble neurocognitif comme l'Alzheimer ainsi qu'à l'aide aux personnes atteintes du cancer, une cause qu'ils chérissent. Au-delà de leur implication financière, les Horsley ont également transmis leur esprit philanthropique à leur famille, leur fils et la mère de M. Horsley comptant tous les deux participer activement au fonds, créant ainsi un héritage de générosité qui s'étendra sur plusieurs générations.

### **L'accompagnement comme clé de succès**

L'accompagnement professionnel et personnalisé offert aux donatrices et donateurs rend l'acte de donner accessible et réalisable. La diversité des projets soutenus témoigne de l'importance de la philanthropie dans notre société et une profonde gratitude est exprimée envers les donatrices et donateurs dévoués. Philantra poursuit son engagement à les soutenir dans un impact durable et positif.

# Bilan annuel

## (sommaire)

### Résultats

pour l'exercice terminé le 30 juin 2023

	2023	2022
	\$	\$
<strong>PRODUITS</strong>		
Produits nets de placements	6 164 675	(4 989 797)
Apports généraux	4 447 586	1 899 697
Apports d'une entreprise	89 669	55 533
	<strong>10 701 930</strong>	<strong>(3 034 567)</strong>
<strong>CHARGES</strong>		
Apports à des organismes de bienfaisance enregistrés	4 447 586	1 899 697
Projets spéciaux	—	6 871
Frais de recherche, d'enregistrement et de constitution	1 223	1 731
Honoraires professionnels	72 125	33 343
Assurance responsabilité des administrateurs	1 863	1 220
Frais de marketing	8 113	12 319
Formations	—	—
Honoraires de gestion	398 543	245 180
Impôts retenus à la source	2 600	7 062
Fournitures et frais de bureau	6 345	49
Autres	49 410	14 944
	<strong>4 987 808</strong>	<strong>2 222 416</strong>
<strong>Excédent (insuffisance) des produits par rapport aux charges</strong>	<strong>5 714 122</strong>	<strong>(5 256 983)</strong>

# Bilan annuel

## (sommaire)

### Situation financière

Au 30 juin 2023

	2023	2022
	\$	\$
<b>ACTIF</b>		
Court terme		
Encaisse	1 267 017	17 287 525
Frais payés d'avance	769	493
	<b>1 267 786</b>	17 288 018
Long terme		
Placements	69 407 978	37 303 725
	<b>70 675 764</b>	54 591 743
<b>PASSIF</b>		
Court terme		
Comptes fournisseurs et autres dettes de fonctionnement	335 246	194 786
Apports reportés	769	493
Tranche à court terme des apports reportés à long terme	1 753 277	479 514
	<b>2 089 292</b>	674 793
Long terme		
Apports reportés	67 044 611	58 089 211
	<b>69 133 903</b>	58 764 004
<b>ACTIF NET (NÉGATIF)</b>		
Grevé d'affectations d'origine externe	1 541 861	(4 172 261)
	<b>70 675 764</b>	54 591 743



# Impact de vos distributions

Une grande latitude permettant d'amplifier la portée du soutien offert!

Encore cette année, l'infrastructure de la Fondation Philantra offre aux donatrices et donateurs la possibilité de couvrir un large spectre de domaines d'aide, de la santé à l'environnement, en passant par l'éducation.

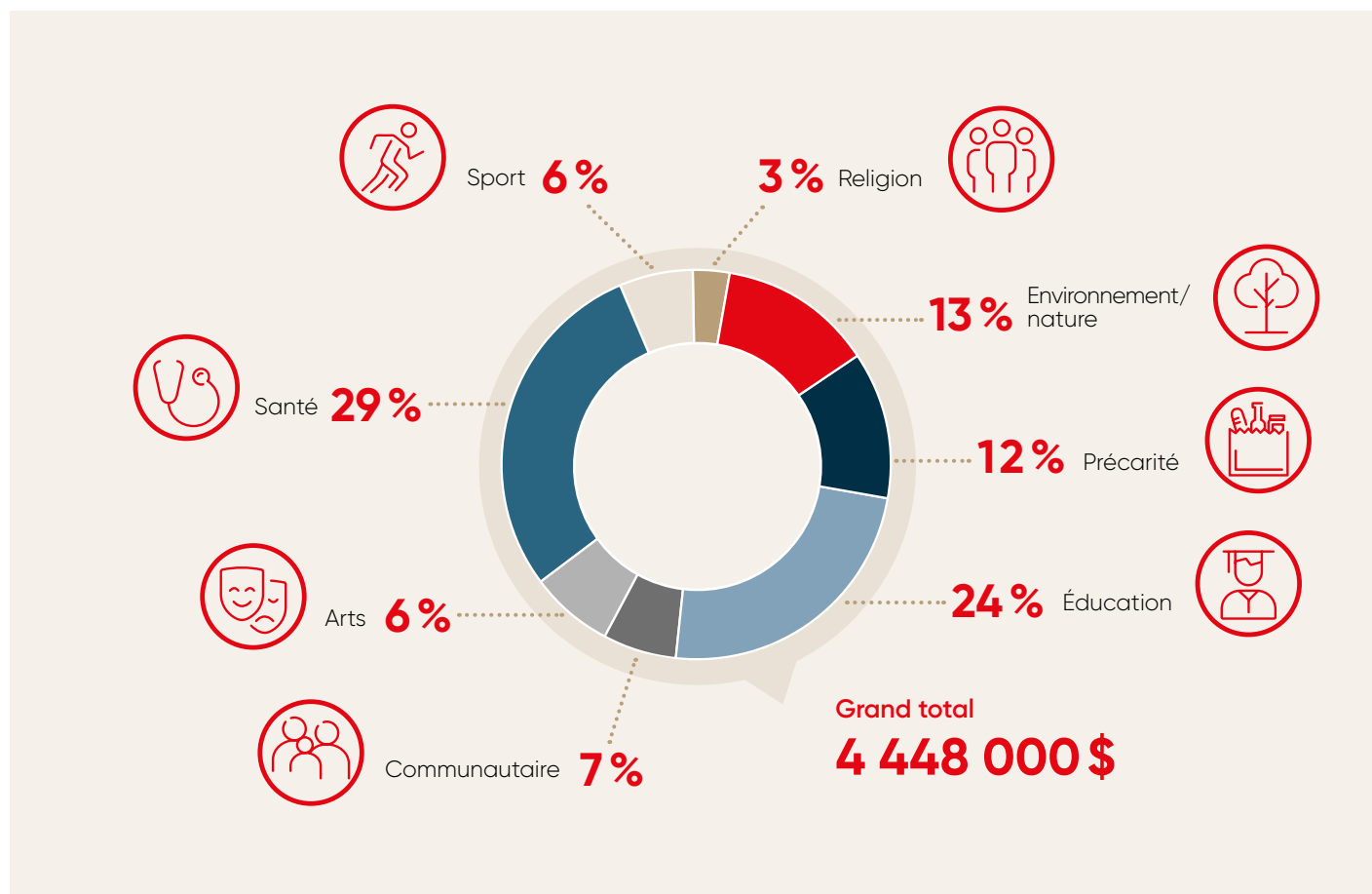



# L'approche innovante de la Fondation Philantra

La Fondation Philantra se distingue par son approche holistique et personnalisée en matière de planification de dons, permettant aux donatrices et aux donateurs d'avoir une influence positive dans le monde de la philanthropie. Au cœur de cette Fondation se trouve une équipe d'expertes qui jouent un rôle essentiel dans l'accompagnement des particuliers dans leurs différents projets philanthropiques.

« Nous visons à offrir à nos donatrices et donateurs une stratégie financière optimale afin de maximiser leur impact dans la société tout en bénéficiant d'avantages fiscaux significatifs. Les gains qui en découlent peuvent, à la discrétion des donatrices et donateurs, servir de levier pour bonifier davantage leurs projets philanthropiques », mentionne Julie Mulligan.

Julie met ses connaissances au service des projets des donatrices et donateurs pour bonifier les avantages fiscaux liés à leurs dons. Grâce à son expertise, elle planifie les transactions de dons sur plusieurs années et s'assure que les donatrices et donateurs comprennent comment leur contribution sera optimisée.

« La majorité des gens sous-estiment les implications fiscales liées à leurs dons », souligne Julie. « Pour nous, il est primordial de s'assurer que chaque donatrice et donateur soit informée de la façon dont leur don est optimisé, car cette compréhension éclairée est la clé pour créer un impact philanthropique significatif et durable. »

De l'autre côté de l'accompagnement se trouve Danika Bouchard, qui joue un rôle primordial de facilitatrice entre les organismes et les donatrices et donateurs. Elle apporte son aide aux donatrices et donateurs afin de les guider dans leur vision philanthropique.

« Environ la moitié des clientes et clients qui font appel à la Fondation Philantra arrivent avec une vision claire des causes et des organismes qu'elles ou qu'ils souhaitent soutenir. Cependant, pour celles et ceux qui ont de l'incertitude face à leurs choix, l'équipe de la Fondation s'engage dans un processus d'écoute active et de découverte approfondie », indique Danika.

C'est à ce moment que le rôle de Danika prend tout son sens. Elle s'assure de poser toutes les questions pour mieux comprendre les critères de sélection de ses clientes et clients, ce qui les touche profondément et ce qui les stimule.



« Le développement de la vision philanthropique est un processus évolutif, qui s'étale souvent sur plusieurs sessions de travail. Chez Philantra, nous prenons le temps nécessaire pour soutenir nos donatrices et donateurs à travers une réflexion enrichissante, afin qu'ils puissent façonner leur contribution de manière authentique, en fonction de leurs valeurs », déclare Danika. En menant une conversation ouverte, elle découvre leurs passions, leurs valeurs et leurs aspirations, afin de les guider vers des causes et des projets qui résonnent avec leurs convictions.

Chez Philantra, une grande flexibilité est offerte en matière de choix de bénéficiaires des dons. L'équipe de la Fondation peut également conseiller les clientes et les clients en les orientant vers des organismes qui pourraient multiplier l'impact de leurs dons et ainsi, maximiser l'effet positif de leur projet de philanthropie. L'objectif de la Fondation est de créer des partenariats entre les donatrices et donateurs et les bénéficiaires, afin que chaque don ait un impact durable et significatif dans les domaines qui leur tiennent à cœur.

« J'aime penser qu'au travers de la Fondation notre équipe rend le monde de la philanthropie meilleur, plus accessible et plus ouvert », souligne Danika.

Chantal Thomas insuffle une vision d'engagement et de responsabilité dans tout le processus de soutien des donatrices et donateurs. Elle souligne l'importance de l'approche personnalisée :

« Chez Philantra, nous considérons chaque donatrice et donateur comme un partenaire engagé. Notre objectif est d'offrir un accompagnement 360 degrés, fondé sur l'écoute attentive et la compréhension profonde des aspirations philanthropiques de nos clients. »

La Fondation Philantra attache une grande importance au processus de diligence raisonnable en matière de conformité et d'enregistrement afin de

s'assurer que les distributions font une réelle différence. Un processus rigoureux de suivi est mis en place, dans lequel l'équipe s'assure de connaître précisément l'utilisation des dons. Un rapport d'impact est souvent demandé aux bénéficiaires, permettant ainsi de fournir aux donatrices et donateurs des informations claires et transparentes sur l'utilisation de leur don.

Lorsque les projets philanthropiques s'étendent sur plusieurs années, comme dans le cas de projets de construction ou de programmes de recherche à long terme, l'équipe de la Fondation maintient un suivi continu. Elle veille à ce que chaque étape du projet soit réalisée conformément aux objectifs convenus. Ce suivi rassure les donatrices et donateurs que les dons sont investis de manière responsable et qu'ils ont l'impact positif attendu dans la communauté. Pour la Fondation, travailler en étroite collaboration avec les organismes est un gage d'intégrité et de transparence dans la gestion des dons, assurant ainsi la confiance et la satisfaction des donatrices et donateurs tout au long de leur projet philanthropique.

Outre l'expertise technique, la Fondation Philantra se distingue par son approche agile et chaleureuse. Elle élimine le fardeau administratif souvent associé aux transactions philanthropiques.

« Mon travail à la Fondation Philantra va bien au-delà du volet financier. Chaque rencontre avec les donatrices et les donateurs est une source d'inspiration. Leurs histoires touchantes donnent une valeur inestimable à notre mission. C'est le sentiment de pouvoir aider et faire une différence qui m'anime », témoigne Julie.

Grâce à l'expertise des intervenants, les donatrices et donateurs sont guidés vers une philanthropie éclairée et engagée.

### L'équipe Philantra vous dit merci

Merci à toutes celles et tous ceux qui font partie de cette belle aventure. Votre soutien indéfectible fait de la Fondation Philantra un moteur de changement social, et nous avons le grand désir de continuer à travailler ensemble pour de nombreuses années à venir.

# Fonds de bienfaisance

## Mission sociale

Le Fonds de bienfaisance Mission sociale est un fonds collectif créé pour récolter des dons afin d'apporter une aide à des Canadiens et Canadiennes dans le besoin.

Chaque année, les dons récoltés contribuent à soutenir des organismes qui viennent en aide aux gens affectés par différents enjeux dans notre société. La précarité, la faim et l'isolement touchent de nombreuses personnes et leur famille. Nous souhaitons exprimer notre gratitude envers les bénévoles motivés qui participent au succès de ce fonds. Le comité formé de bénévoles consacrés à l'allocation des fonds joue un rôle essentiel en sélectionnant les organismes bénéficiaires et en veillant à ce que les ressources soient allouées de manière impartiale et éthique.

L'équipe Philantra bénéficie de l'aide de bénévoles qui consacrent leur temps et leur expertise à élaborer des critères de sélection rigoureux pour guider le choix de ces organismes bénéficiaires. Ces critères tiennent compte de l'alignement avec la mission, l'ordre de grandeur des dons totaux reçus, l'étendue géographique de leurs actions et bien d'autres éléments qui guident nos choix de manière transparente et responsable. Les efforts du comité nous permettent de prendre des décisions éclairées quant à l'affectation des ressources du fonds.

Grâce au soutien des donatrices et donateurs, et à l'engagement des bénévoles, nous avons pu concrètement changer la vie de nombreuses personnes dans le besoin à travers le Canada. La précarité, la faim et l'isolement sont des phénomènes encore bien présents dans notre société et le Fonds de bienfaisance Mission sociale participe à cet effort d'allègement collectif.

Ensemble, nous avons le pouvoir de créer un avenir meilleur pour tous.

**Merci du fond du cœur.**



# Présentation des membres du conseil d'administration

Le leadership inspirant du conseil d'administration guide la Fondation Philantra dans sa mission de rendre la philanthropie accessible, simple et avantageuse pour tous.



**Isabelle Fecteau**, notaire, M. Fisc.

Isabelle Fecteau est une notaire et fiscaliste spécialisée en droit corporatif, en planification successorale et testamentaire, en philanthropie ainsi qu'en fiducies. Elle détient un baccalauréat en droit, un diplôme en droit notarial et une maîtrise en fiscalité de l'Université de Sherbrooke. En plus de sa pratique privée, elle a également été chargée de cours à l'Université de Montréal et a agi à titre de conférencière dans le cadre de cours de formation dispensés par des organisations professionnelles.



**Danièle Panneton**, B.A.A.

Avec plus de 30 ans d'expérience chez Banque Nationale, Danièle Panneton occupe actuellement le poste de vice-présidente fiducies et successions. Elle est diplômée en administration et gestion des affaires de l'Université du Québec à Montréal. Elle a été directrice du service à la clientèle institutionnelle de Banque Nationale Trust de 2016 à 2019, chapeautant l'équipe et bâtissant des relations avec les partenaires d'affaires. Depuis son arrivée chez Banque Nationale Trust, elle a gravi les échelons, passant de directrice de comptes fiducies et successions, à directrice de comptes et chef d'équipe à la gestion privée de placements.



**Nathalie Bachand**, A.S.A., Pl. Fin.

Nathalie Bachand est une actuaire de formation et une planificatrice financière indépendante qui compte plus de 25 ans d'expérience en planification financière et régimes de retraite. Elle anime fréquemment des formations et des conférences, et son expertise est souvent sollicitée par différents médias. Nathalie est coauteure du module « Retraite de la Collection et des Normes d'hypothèses de projection » de l'Institut québécois de planification financière (IQPF) et a également coécrit la 3<sup>e</sup> édition du livre *Ma retraite*. Elle a été présidente du conseil d'administration de l'IQPF de 2014 à 2016. Actuellement, elle dirige le cabinet de planification financière Bachand Lafleur, groupe conseil inc. situé à Montréal.



**Delphine Pittet**, LL. B.

Avocate depuis 2013, Delphine Pittet travaille actuellement dans l'Industrie des mines et métallurgies pour une importante multinationale. Elle est titulaire d'un baccalauréat en anthropologie de l'Université McGill ainsi qu'un baccalauréat en droit de l'Université de Montréal. Durant sa carrière, elle a rédigé divers avis juridiques sur la conformité de projets aux lois et règlements autant en droit de l'environnement et de l'énergie qu'en droit autochtone et en droit du lobbyisme.



**Jehan Vekemans**, MBA

Jehan Vekemans a plus de 25 ans d'expérience dans le secteur des services financiers, notamment en financement d'entreprise et stratégie. Travaillant depuis 2005 chez Banque Nationale, il a dirigé une équipe multidisciplinaire chez Gestion privée 1859 pendant une dizaine d'années, en misant sur divers leviers de performance, passant de l'efficacité opérationnelle à l'expérience client. Il occupe actuellement le poste de vice-président, stratégie d'affaires pour le secteur Gestion de patrimoine. Ce poste lui permet d'appliquer sa connaissance fine des différents secteurs d'activités pour mettre en place le plan d'affaires consolidé du secteur et développer des initiatives stratégiques porteuses.

Le conseil d'administration et les administrateurs de la Fondation Philantra suivent le Code de déontologie et d'éthique et la Politique anticorruption de Banque Nationale<sup>MD</sup>. Ils ont aussi signé le document d'Attestation et d'engagement de la Fondation Philantra et suivent la Politique de conflits d'intérêt de celui-ci.

# Présentation de l'équipe Fondation Philantra

C'est avec beaucoup d'enthousiasme que nous vous présentons l'équipe de la Fondation Philantra qui travaille cœur et âme pour soutenir les philanthropes qui souhaitent venir en aide aux différentes causes dans notre société.



Chantal Thomas est passionnée de philanthropie depuis plus de 30 ans. Elle est titulaire d'un MBA de HEC Montréal et certifiée en planification financière (IQPF). Elle a également obtenu une certification en philanthropie de la *Lilly School of Philanthropy* de l'Université d'Indiana. La carrière de Chantal comprend plus de 25 ans à l'Université de Montréal en philanthropie où elle a travaillé pour les facultés de médecine et de musique, mis sur pied et dirigé le programme de dons planifiés et a ensuite été directrice générale du Bureau du développement et des relations avec les diplômés. Elle a aussi œuvré à l'Orchestre symphonique de Montréal et à McGill; elle est également chargée de cours en philanthropie à l'UdeM depuis de nombreuses années. En tant que directrice principale de Philantra et fondations privées chez Banque Nationale Trust, Chantal Thomas accompagne ses clients dans leurs projets philanthropiques.

**Chantal Thomas**, MBA, Pl. Fin.  
Directrice principale Philantra et fondations privées  
Banque Nationale Trust  
[chantal.thomas@bnc.ca](mailto:chantal.thomas@bnc.ca)



Julie Mulligan a commencé à travailler dans le secteur bancaire en 2011 après avoir obtenu son baccalauréat en comptabilité à l'Université d'Ottawa. Julie a également décroché son titre de planificatrice financière agréé auprès de FP Canada en 2018. Elle a travaillé pendant plusieurs années comme banquière privée chez Gestion privée 1859. Son travail avec des clients philanthropes a cristallisé son intérêt pour la philanthropie. Elle s'est jointe à l'équipe de Philantra en juin 2022 en tant que conseillère avec le mandat d'aider les clients potentiels et existants à planifier leurs dons. Elle est également responsable de l'administration et de la comptabilité de la Fondation.

**Julie Mulligan**, CFP  
Conseillère Philantra et fondations privées  
Banque Nationale Trust  
[julie.mulligan@bnc.ca](mailto:julie.mulligan@bnc.ca)



Après avoir obtenu son baccalauréat en finance à l'Université de Sherbrooke, Danika Bouchard a, pendant plus d'une décennie, accumulé de l'expérience en service à la clientèle et en gestion d'équipe tout en suivant les cours sur le commerce des valeurs mobilières au Canada, d'agent de conformité en succursale ainsi que celui sur les finances personnelles. Après une maîtrise en gestion du développement international et de l'aide humanitaire à l'Université Laval suivie d'un stage au Sénégal, elle réalise son rêve de travailler à l'étranger pour une ONG en tant que gestionnaire des ressources humaines et des finances au Nigéria, en République centrafricaine et en Namibie. Tout en complétant son titre de planificatrice financière, elle s'est jointe à l'équipe de Philantra en novembre 2022 à titre d'analyste sénior avec le mandat d'accompagner les donatrices et donateurs dans le développement de leur vision et projet philanthropique, et d'offrir un service tapis rouge impeccable.

**Danika Bouchard**, MBA  
Analyste sénior Philantra et fondations privées  
Banque Nationale Trust  
[danika.bouchard@bnc.ca](mailto:danika.bouchard@bnc.ca)

---

Fondation<sup>MC</sup>  
Philantra

---

**Si vous avez des questions,  
veuillez communiquer avec notre équipe.**

Vous pouvez nous joindre par courriel à [philantra@bnc.ca](mailto:philantra@bnc.ca)  
ou en visitant [bnc.ca/fondation-philantra](https://bnc.ca/fondation-philantra).

MC La Fondation Philantra («Philantra») est un organisme de bienfaisance enregistré (78854 0110 RR0001) et une société à but non lucratif légalement constituée en vertu de la *Loi canadienne sur les organisations à but non lucratif*. Elle est une société indépendante de la Banque Nationale du Canada (BNC) et de ses filiales. Certaines filiales de la BNC, notamment Trust Banque Nationale inc. (TBN) et Financière Banque Nationale inc. (FBN) par l'entremise de ses divisions Gestion de patrimoine et Gestion privée 1859, fournissent des services administratifs et opérationnels pour l'administration générale des biens de Philantra. Banque Nationale – Gestion privée 1859, Banque Nationale Trust et Financière Banque Nationale – Gestion de patrimoine sont des marques de commerce appartenant à la BNC utilisées sous licence par Philantra.

MC Le logo FONDATION PHILANTRA et les marques nominales FONDS DE BIENFAISANCE MISSION SOCIALE et BANQUE NATIONALE TRUST sont des marques de commerce de la Banque Nationale du Canada. Ces marques de commerce sont utilisées sous licence par les tiers autorisés.

© 2023 Fondation Philantra. Tous droits réservés. Toute reproduction totale ou partielle est strictement interdite sans l'autorisation préalable écrite de la Fondation Philantra.